OPC Сервер пожарной сигнализации Esmi

- Программное обеспечение Windows, работает с Windows NT и более новыми операционными системами
- Читает Info протокол Esmi и передает информацию тем программным системам, к которым он подключен
- Связь между OPC сервером и пожарной панелью осуществляется по интерфейсу RS232
- Принцип работы:

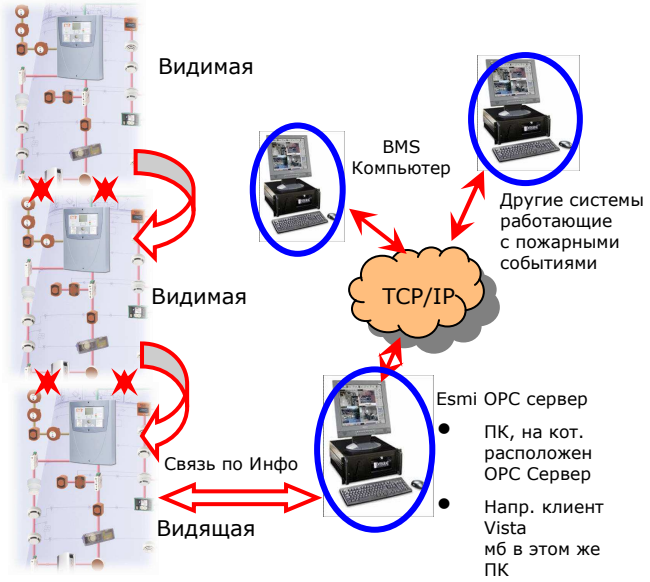

- Может использоваться в автономной системе или сетевой системе FxNet (также поддерживается система Mesa/Esa)
- Поддерживает до 10 одновременных соединений
- Конфигурация производится на двух уровнях
  - Esmi OPC Server Config определяет количество info-соединений и их типы (одно-/дву- направленные)
  - Infoconfig: определяется (импортируется) конфигурация панели и порт последовательной связи
- Лицензирование
  - Лицензионный ключ устанавливается программой Esmilicense.exe
  - Основано на числе info-соединений и их типе (одно-/дву- направленные)
  - Максимальное число активных info-соединений - 10

Окно OPC Server config

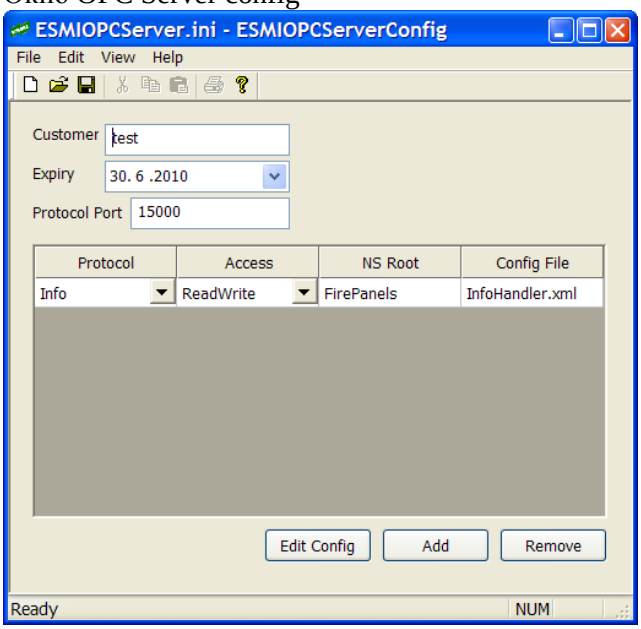

Окно Info config

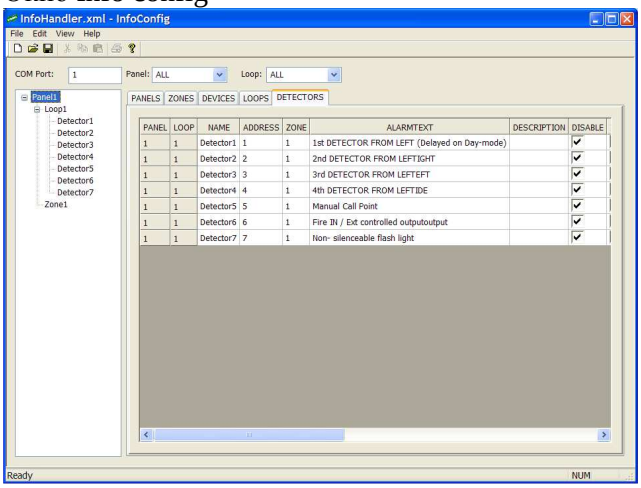
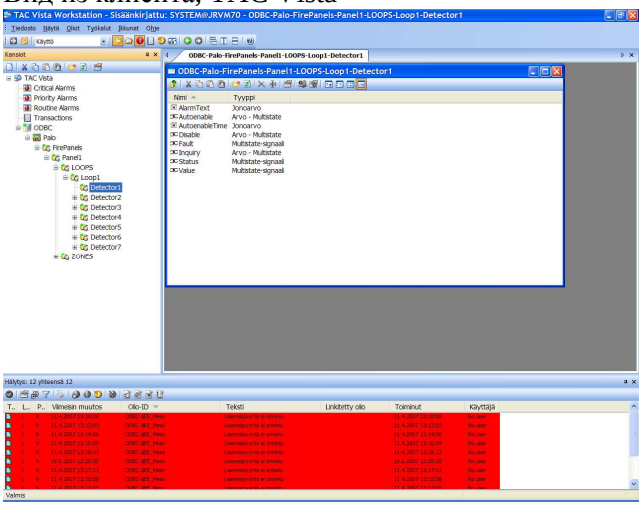
Вид из клиента, TAC Vista