IP | ∞
INFINITY IP PRODUCTS

Infinity®

IP-ВИДЕОКАМЕРЫ INFINITY

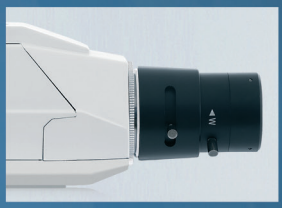

ОБЗОР ПРОДУКЦИИ

ТЕХНИЧЕСКИЕ ХАРАКТЕРИСТИКИ

МОДЕЛЬ	SR-5000AT	SR-3000AT	SR-2000EX
Матрица	1/2.5'' Aptina 9P006 CMOS 5M	1/3" Aptina AR0331 CMOS 3M	1/2.8'' Sony Exmor IMX 122 CMOS 2M
Максимальное разрешение	5 Мпикс (2592 x 1920)	3 Мпикс (2048 x 1536)	2 Мпикс (1920 x 1080)
Чувствительность	0,5 лк (цвет)	0,5 лк (цвет)	0,1 лк (цвет)
Объектив	DC, тип крепления C/CS		
ИК-подсветка	нет		
Формат сжатия	H.264 (High / Main / Base Profile) / M-JPEG		
Разрешение	2592 x 1920 / 2048 x 1536 / 1920 x 1080 / 1280 x 720 / 640 x 480 / 640 x 360	2048 x 1536 / 1920 x 1080 / 1280 x 720 / 640 x 480 / 640 x 360	1920 x 1080 / 1280 x 720 / 640 x 360
Скорость потока	5 Мпикс – 10 кадров/сек. 3 Мпикс – 20 кадров/сек. Full HD – 25 кадров/сек.	3 Мпикс – 20 кадров/сек. Full HD – 25 кадров/сек.	25 кадров/сек.
Многопотоковая передача	одновременная передача трех потоков видео		
Передача аудио	двунаправленная, форматы сжатия G.711-Alaw / G.711-Ulaw / RAW-PCM		
Режим день/ночь	механический ИК-фильтр (цвет / чб / авто)		
Динамический диапазон (WDR)	нет	цифровая система D-WDR (статич. / динамич. сцены)	нет
Электронный затвор	авто / ручная настройка (1/5 – 1/50000 сек.)		
Баланс белого	авто / ручная настройка		
Система шумоподавления	2D / 3D-DNR (настройка уровня)		
Детектор движения	до 8 зон (вкл. / выкл. / расписание / настройка чувствительности)		
Маскирование приватных зон	до 5 зон		
Действие при тревоге	запись на карту памяти / FTP-сервер / NAS-накопитель, отправка кадров по e-mail		
Настройка изображения	яркость, контрастность, насыщенность		
Изменение изображения	отражение по горизонтали / отражение по вертикали / поворот на 180°		
Сетевой интерфейс	10/100Mbit Ethernet (с поддержкой PoE)		
Тревожные контакты	1 тревожный вход, 1 релейный выход		
Аудио входы / выходы	линейный вход (разъем 3.5 мм), линейный выход (разъем 3.5 мм)		
Карта памяти	1 слот Micro SD (до 64 ГБ)		
Аналоговый видео выход	композитный BNC		
Корпус	для помещений		
Температура эксплуатации	от -10°C до +55°C		
Питание	12 В пост. / PoE		
Потребление	4 Вт макс.	4.2 Вт макс.	3.8 Вт макс.
Вес	450 г		

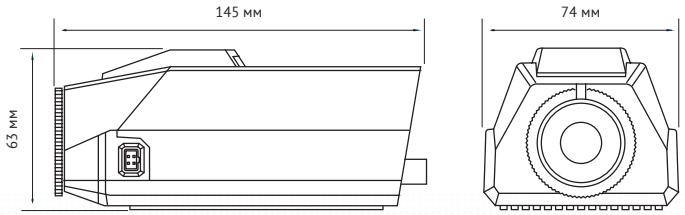

Серия SR

МЕГАПИКСЕЛЬНЫЕ КОРПУСНЫЕ ВИДЕОКАМЕРЫ

МОДЕЛИ:

SR-5000AT
SR-3000AT
SR-2000EX

Серия SR – профессиональная серия мегапиксельных видеокамер в стандартном корпусном исполнении.

Особенности серии SR

- **Модели с разрешением 2, 3 и 5 мегапикселей**
- **25 кадров/сек с разрешением Full HD**
- **Двунаправленная передача аудио**

- **Поддержка объективов с креплением C / CS**
- **Управление автодиафрагмой DC**

- **Режим день/ночь – механический ИК-фильтр**
- **Детектор движения**
- **Маскирование приватных зон**
- **Цифровая 2D/3D система шумоподавления**
- **Тревожный вход и выход**
- **Поддержка карт памяти Micro SD**

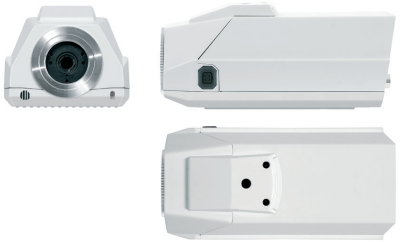

ТЕХНИЧЕСКИЕ ХАРАКТЕРИСТИКИ

МОДЕЛЬ	CXD-5000AT 3.3-12	CXD-3000AT 3.3-12	CXD-2000EX 3.3-12
Матрица	1/2.5'' Aptina 9P006 CMOS 5M	1/3" Aptina AR0331 CMOS 3M	1/2.8'' Sony Exmor IMX 122 CMOS 2M
Максимальное разрешение	5 Мпикс (2592 x 1920)	3 Мпикс (2048 x 1536)	2 Мпикс (1920 x 1080)
Чувствительность	0,5 лк / 0 лк (ИК-подсветка)	0,5 лк / 0 лк (ИК-подсветка)	0,1 лк / 0 лк (ИК-подсветка)
Объектив	3.3 – 12 мм, варифокальный		
ИК-подсветка	12 светодиодов, дальность подсветки до 20 м, 850 нм		
Формат сжатия	H.264 (High / Main / Base Profile) / M-JPEG		
Разрешение	2592 x 1920 / 2048 x 1536 / 1920 x 1080 / 1280 x 720 / 640 x 480 / 640 x 360	2048 x 1536 / 1920 x 1080 / 1280 x 720 / 640 x 480 / 640 x 360	1920 x 1080 / 1280 x 720 / 640 x 360
Скорость потока	5 Мпикс – 10 кадров/сек. 3 Мпикс – 20 кадров/сек. Full HD – 25 кадров/сек.	3 Мпикс – 20 кадров/сек. Full HD – 25 кадров/сек.	25 кадров/сек.
Многопотоковая передача	одновременная передача трех потоков видео		
Передача аудио	двунаправленная, форматы сжатия G.711-Alaw / G.711-Ulaw / RAW-PCM		
Режим день/ночь	механический ИК-фильтр (цвет / чб / авто)		
Динамический диапазон (WDR)	нет	цифровая система D-WDR (статич. / динамич. сцены)	нет
Электронный затвор	авто / ручная настройка (1/5 – 1/50000 сек.)		
Баланс белого	авто / ручная настройка		
Система шумоподавления	2D / 3D-DNR (настройка уровня)		
Детектор движения	до 8 зон (вкл. / выкл. / расписание / настройка чувствительности)		
Маскирование приватных зон	до 5 зон		
Действие при тревоге	запись на карту памяти / FTP-сервер / NAS-накопитель, отправка кадров по e-mail		
Настройка изображения	яркость, контрастность, насыщенность		
Изменение изображения	отражение по горизонтали / отражение по вертикали / поворот на 180°		
Сетевой интерфейс	10/100Mbit Ethernet (с поддержкой PoE)		
Тревожные контакты	1 тревожный вход, 1 релейный выход		
Аудио входы / выходы	встроенный микрофон, линейный вход (RCA), линейный выход (RCA)		
Карта памяти	1 слот Micro SD (до 64 ГБ)		
Аналоговый видео выход	тестовый разъем		
Корпус	для помещений		
Температура эксплуатации	от -10°C до +55°C		
Питание	12 В пост. / PoE		
Потребление	4 Вт (6.5 Вт с ИК-подсветкой)	4.2 Вт (6.6 Вт с ИК-подсветкой)	3.8 Вт (6.3 Вт с ИК-подсветкой)
Вес	450 г		

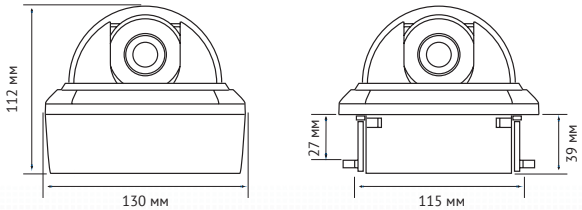

Серия CXD

ФИКСИРОВАННЫЕ КУПОЛЬНЫЕ ВИДЕОКАМЕРЫ ДЛЯ ПОМЕЩЕНИЙ

МОДЕЛИ:

CXD-5000AT 3.3-12
CXD-3000AT 3.3-12
CXD-2000EX 3.3-12

Серия CXD – мегапиксельные купольные видеокамеры со встроенной ИК-подсветкой для использования внутри помещений.

Одной из особенностей серии является специальная модульная конструкция корпуса, которая позволяет помимо стандартной накладной установки осуществлять врезной монтаж в подвесной потолок или иную поверхность.

Особенности серии CXD

- **Модели с разрешением 2, 3 и 5 мегапикселей**
- **25 кадров/сек с разрешением Full HD**
- **Двунаправленная передача аудио**
- **Встроенный микрофон**
- **Объектив с фокусным расстоянием 3.3 - 12 мм**
- **ИК-подсветка дальностью до 20 м**
- **Режим день/ночь – механический ИК-фильтр**
- **Детектор движения**
- **Маскирование приватных зон**
- **Цифровая 2D/3D система шумоподавления**
- **Тревожный вход и выход**
- **Поддержка карт памяти Micro SD**
- **Возможность врезного монтажа**

ТЕХНИЧЕСКИЕ ХАРАКТЕРИСТИКИ

МОДЕЛЬ	SRD-3000AT 3.6	SRD-2000EX 3.6
Матрица	1/3" Aptina AR0331 CMOS 3M	1/2.8'' Sony Exmor IMX 122 CMOS 2M
Максимальное разрешение	3 Мпикс (2048 x 1536)	2 Мпикс (1920 x 1080)
Чувствительность	0,5 лк (цвет) / 0 лк (ИК-подсветка)	0,1 лк (цвет) / 0 лк (ИК-подсветка)
Объектив	фиксированный 3.6 мм	
ИК-подсветка	1 светодиод, дальность подсветки до 6 м, 850 нм	
Формат сжатия	H.264 (High / Main / Base Profile) / M-JPEG	
Разрешение	2048 x 1536 / 1920 x 1080 / 1280 x 720 / 640 x 480 / 640 x 360	1920 x 1080 / 1280 x 720 / 640 x 360
Скорость потока	3 Мпикс – 20 кадров/сек. Full HD и ниже – 25 кадров/сек.	25 кадров/сек.
Многопотоковая передача	одновременная передача трех потоков видео	
Передача аудио	двунаправленная, форматы сжатия G.711-Alaw / G.711-Ulaw / RAW-PCM	
Режим день/ночь	механический ИК-фильтр (цвет / чб / авто)	
Динамический диапазон (WDR)	цифровая система D-WDR (статич./ динамич. сцены)	нет
Электронный затвор	авто / ручная настройка (1/5 – 1/50000 сек.)	
Баланс белого	авто / ручная настройка	
Система шумоподавления	2D / 3D-DNR (настройка уровня)	
Детектор движения	до 8 зон (вкл. / выкл. / расписание / настройка чувствительности)	
Маскирование приватных зон	до 5 зон	
Действие при тревоге	запись на карту памяти / FTP-сервер / NAS-накопитель, отправка кадров по e-mail	
Настройка изображения	яркость, контрастность, насыщенность	
Изменение изображения	отражение по горизонтали / отражение по вертикали / поворот на 180°	
Сетевой интерфейс	10/100Mbit Ethernet (с поддержкой PoE)	
Тревожные контакты	нет	
Аудио входы / выходы	линейный вход (RCA), линейный выход (RCA)	
Карта памяти	1 слот Micro SD (до 64 ГБ)	
Аналоговый видео выход	тестовый разъем	
Корпус	вандалозащищенный (IK10), уличный, степень защиты IP66	
Температура эксплуатации	от -40°C до +55°C	
Питание	12 В пост. / PoE	
Потребление	4,2 Вт (6,3 Вт с ИК-подсветкой)	3 Вт (5 Вт с ИК-подсветкой)
Вес	300 г	

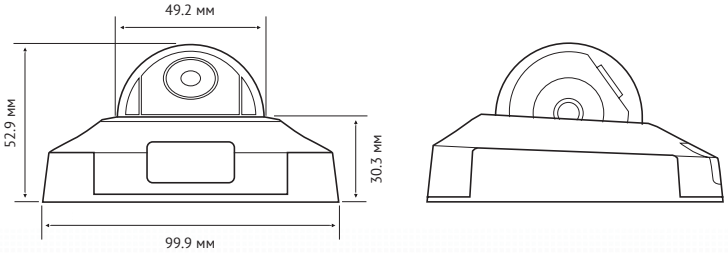

Серия SRD

КОМПАКТНЫЕ КУПОЛЬНЫЕ УЛИЧНЫЕ ВИДЕОКАМЕРЫ

МОДЕЛИ:

SRD-3000AT 3.6
SRD-2000EX 3.6

Серия SRD – миниатюрные мегапиксельные купольные видеокамеры в прочном вандалозащищенном корпусе, которые могут быть использованы для установки как внутри помещений, так и на улице при температурах до –40°C.

Особенности серии SRD

- **Модели с разрешением 2 и 3 мегапикселя**
- **25 кадров/сек с разрешением Full HD**
- **Двунаправленная передача аудио**

- **Объектив с фокусным расстоянием 3.6 мм**
- **Светодиод ИК-подсветки дальностью до 6 м**

- **Режим день/ночь – механический ИК-фильтр**
- **Детектор движения**
- **Маскирование приватных зон**
- **Цифровая 2D/3D система шумоподавления**
- **Поддержка карт памяти Micro SD**

- **Уличный (IP-66) вандалозащищенный корпус**
- **Работа при температурах до –40°C**

ТЕХНИЧЕСКИЕ ХАРАКТЕРИСТИКИ

МОДЕЛЬ	CQD-2000EX 3.3-12
Матрица	1/2.8" Sony Exmor IMX 122 CMOS 2M
Максимальное разрешение	2 Мпикс (1920 x 1080)
Чувствительность	0.1 лк / 0 лк (ИК-подсветка)
Объектив	3.3 – 12 мм, варифокальный
ИК-подсветка	15 светодиодов, дальность до 20 м, 850 нм
Формат сжатия	H.264 (High / Main / Base Profile) / M-JPEG
Разрешение	1920 x 1080 / 1280 x 720 / 640 x 360
Скорость потока	25 кадров/сек.
Многопотоковая передача	одновременная передача трех потоков видео
Передача аудио	двунаправленная, форматы сжатия G.711-Alaw / G.711-Ulaw / RAW-PCM
Режим день/ночь	механический ИК-фильтр (цвет / чб / авто)
Динамический диапазон (WDR)	нет
Электронный затвор	авто / ручная настройка (1/5 – 1/50000 сек.)
Баланс белого	авто / ручная настройка
Система шумоподавления	2D / 3D-DNR (настройка уровня)
Детектор движения	до 8 зон (вкл. / выкл. / расписание / настройка чувствительности)
Маскирование приватных зон	до 5 зон
Действие при тревоге	запись на карту памяти / FTP-сервер / NAS-накопитель, отправка кадров по e-mail
Настройка изображения	яркость, контрастность, насыщенность
Изменение изображения	отражение по горизонтали / отражение по вертикали / поворот на 180°
Сетевой интерфейс	10/100Mbit Ethernet (с поддержкой PoE)
Тревожные контакты	нет
Аудио входы / выходы	линейный вход (RCA), линейный выход (RCA)
Карта памяти	1 слот Micro SD (до 64 ГБ)
Аналоговый видео выход	тестовый разъем
Корпус	вандалозащищенный (IK5), уличный, степень защиты IP66
Температура эксплуатации	от -40°C до +55°C
Питание	12 В пост. / PoE
Потребление	3 Вт (7 Вт с ИК-подсветкой)
Вес	700 г

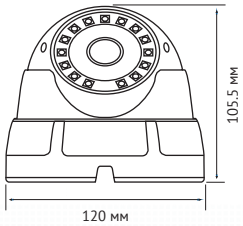

Серия CQD

ШАРООБРАЗНЫЕ УЛИЧНЫЕ ВИДЕОКАМЕРЫ

МОДЕЛИ:

CQD-2000EX 3.3-12

CQD-2000EX – 2-мегапиксельная шарообразная камера в вандалозащищенном корпусе, предназначенная для установки внутри помещений или на улице при температурах до –40°C.

Особенности

- **Разрешение 2 мегапикселя**
- **25 кадров/сек с разрешением Full HD**
- **Двунаправленная передача аудио**
- **Объектив с фокусным расстоянием 3.3 - 12 мм**
- **Внешняя регулировка приближения и фокуса**
- **ИК-подсветка дальностью до 20 м**
- **Режим день/ночь – механический ИК-фильтр**
- **Детектор движения**
- **Маскирование приватных зон**
- **Цифровая 2D/3D система шумоподавления**
- **Поддержка карт памяти Micro SD**
- **Уличный (IP-66) вандалозащищенный корпус**
- **Работа при температурах до –40°C**

Дополнительные аксессуары

UJB – универсальная распределительная коробка

ТЕХНИЧЕСКИЕ ХАРАКТЕРИСТИКИ

МОДЕЛЬ	CVPD-5000AT 3.3-12	CVPD-3000AT 3.3-12	CVPD-2000EX 3.3-12
Матрица	1/2.5'' Aptina 9P006 CMOS 5M	1/3" Aptina AR0331 CMOS 3M	1/2.8'' Sony Exmor IMX 122 CMOS 2M
Максимальное разрешение	5 Мпикс (2592 x 1920)	3 Мпикс (2048 x 1536)	2 Мпикс (1920 x 1080)
Чувствительность	0.5 лк / 0 лк (ИК-подсветка)	0.5 лк / 0 лк (ИК-подсветка)	0.1 лк / 0 лк (ИК-подсветка)
Объектив	3.3 – 12 мм, варифокальный		
ИК-подсветка	12 светодиодов, дальность подсветки до 20 м, 850 нм		
Формат сжатия	H.264 (High / Main / Base Profile) / M-JPEG		
Разрешение	2592 x 1920 / 2048 x 1536 / 1920 x 1080 / 1280 x 720 / 640 x 480 / 640 x 360	2048 x 1536 / 1920 x 1080 / 1280 x 720 / 640 x 480 / 640 x 360	1920 x 1080 / 1280 x 720 / 640 x 360
Скорость потока	5 Мпикс – 10 кадров/сек. 3 Мпикс – 20 кадров/сек. Full HD – 25 кадров/сек.	3 Мпикс – 20 кадров/сек. Full HD – 25 кадров/сек.	25 кадров/сек.
Многопотоковая передача	одновременная передача трех потоков видео		
Передача аудио	двунаправленная, форматы сжатия G.711-Alaw / G.711-Ulaw / RAW-PCM		
Режим день/ночь	механический ИК-фильтр (цвет / чб / авто)		
Динамический диапазон (WDR)	нет	цифровая система D-WDR (статич. / динамич. сцены)	нет
Электронный затвор	авто / ручная настройка (1/5 – 1/50000 сек.)		
Баланс белого	авто / ручная настройка		
Система шумоподавления	2D / 3D-DNR (настройка уровня)		
Детектор движения	до 8 зон (вкл. / выкл. / расписание / настройка чувствительности)		
Маскирование приватных зон	до 5 зон		
Действие при тревоге	запись на карту памяти / FTP-сервер / NAS-накопитель, отправка кадров по e-mail		
Настройка изображения	яркость, контрастность, насыщенность		
Изменение изображения	отражение по горизонтали / отражение по вертикали / поворот на 180°		
Сетевой интерфейс	10/100Mbit Ethernet (с поддержкой PoE)		
Тревожные контакты	1 тревожный вход, 1 релейный выход		
Аудио входы / выходы	линейный вход (RCA), линейный выход (RCA)		
Карта памяти	1 слот Micro SD (до 64 ГБ)		
Аналоговый видео выход	тестовый разъем		
Корпус	вандалозащищенный (IK10), уличный, степень защиты IP66		
Температура эксплуатации	от -45°C до +55°C		
Питание	12 В пост. / PoE		
Потребление	3.6 Вт (6.5 Вт с ИК-подсветкой)	4.2 Вт (6.6 Вт с ИК-подсветкой)	3.8 Вт (6.3 Вт с ИК-подсветкой)
Вес	850 г		

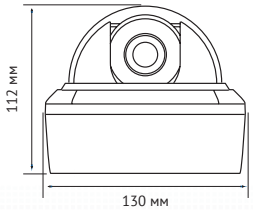

Серия CVPD

АНТИВАНДАЛЬНЫЕ УЛИЧНЫЕ КУПОЛЬНЫЕ ВИДЕОКАМЕРЫ

МОДЕЛИ:

CVPD-5000AT 3.3-12
CVPD-3000AT 3.3-12
CVPD-2000EX 3.3-12

Серия CVPD – профессиональные мегапиксельные купольные видеокамеры со встроенной ИК-подсветкой.

Рабочие механизмы камеры размещены внутри прочного корпуса и надежно защищены от воздействия окружающей среды и от возможных актов вандализма, поэтому она может быть установлена на самых ответственных участках охраняемой зоны, в помещениях или на улице при температурах до -45°C.

Особенности серии CVPD

- **Модели с разрешением 2, 3 и 5 мегапикселей**
- **25 кадров/сек с разрешением Full HD**
- **Двунаправленная передача аудио**

- **Объектив с фокусным расстоянием 3.3 - 12 мм**
- **ИК-подсветка дальностью до 20 м**

- **Режим день/ночь – механический ИК-фильтр**
- **Детектор движения**
- **Маскирование приватных зон**
- **Цифровая 2D/3D система шумоподавления**
- **Тревожный вход и выход**
- **Поддержка карт памяти Micro SD**

- **Уличный (IP-66) вандалозащищенный корпус**
- **Работа при температурах до –45°C**

Дополнительные аксессуары

CXVD-WB – настенный кронштейн
CXVD-PDM – потолочный кронштейн
WB-PM – переходной элемент для монтажа на столб
WB-CM – переходной элемент для монтажа на трубу
UJB – универсальная распределительная коробка

ТЕХНИЧЕСКИЕ ХАРАКТЕРИСТИКИ

МОДЕЛЬ	TPC-5000AT 3.3-12	TPC-3000AT 3.3-12	TPC-2000EX 3.3-12
Матрица	1/2.5'' Aptina 9P006 CMOS 5M	1/3" Aptina AR0331 CMOS 3M	1/2.8'' Sony Exmor IMX 122 CMOS 2M
Максимальное разрешение	5 Мпикс (2592 x 1920)	3 Мпикс (2048 x 1536)	2 Мпикс (1920 x 1080)
Чувствительность	0.5 лк / 0 лк (ИК-подсветка)	0.5 лк / 0 лк (ИК-подсветка)	0.1 лк / 0 лк (ИК-подсветка)
Объектив	3.3 – 12 мм, варифокальный		
ИК-подсветка	17 светодиодов, дальность подсветки до 27 м, 850 нм		
Формат сжатия	H.264 (High / Main / Base Profile) / M-JPEG		
Разрешение	2592 x 1920 / 2048 x 1536 / 1920 x 1080 / 1280 x 720 / 640 x 480 / 640 x 360	2048 x 1536 / 1920 x 1080 / 1280 x 720 / 640 x 480 / 640 x 360	1920 x 1080 / 1280 x 720 / 640 x 360
Скорость потока	5 Мпикс – 10 кадров/сек. 3 Мпикс – 20 кадров/сек. Full HD – 25 кадров/сек.	3 Мпикс – 20 кадров/сек. Full HD – 25 кадров/сек.	25 кадров/сек.
Многопотоковая передача	одновременная передача трех потоков видео		
Передача аудио	двунаправленная, форматы сжатия G.711-Alaw / G.711-Ulaw / RAW-PCM		
Режим день/ночь	механический ИК-фильтр (цвет / чб / авто)		
Динамический диапазон (WDR)	нет	цифровая система D-WDR (статич. / динамич. сцены)	нет
Электронный затвор	авто / ручная настройка (1/5 – 1/50000 сек.)		
Баланс белого	авто / ручная настройка		
Система шумоподавления	2D / 3D-DNR (настройка уровня)		
Детектор движения	до 8 зон (вкл. / выкл. / расписание / настройка чувствительности)		
Маскирование приватных зон	до 5 зон		
Действие при тревоге	запись на карту памяти / FTP-сервер / NAS-накопитель, отправка кадров по e-mail		
Настройка изображения	яркость, контрастность, насыщенность		
Изменение изображения	отражение по горизонтали / отражение по вертикали / поворот на 180°		
Сетевой интерфейс	10/100Mbit Ethernet (с поддержкой PoE)		
Тревожные контакты	нет		
Аудио входы / выходы	линейный вход (RCA), линейный выход (RCA)		
Карта памяти	1 слот SD (до 64 ГБ)		
Аналоговый видео выход	разъем RCA		
Корпус	вандалозащищенный (IK 5), уличный,степень защиты IP66		
Температура эксплуатации	от -45°C до +55°C		
Питание	12 В пост. / PoE		
Потребление	4 Вт (10.6 Вт с ИК-подсветкой)	4.2 Вт (10.8 Вт с ИК-подсветкой)	3.8 Вт (10.4 Вт с ИК-подсветкой)
Вес	1650 г		

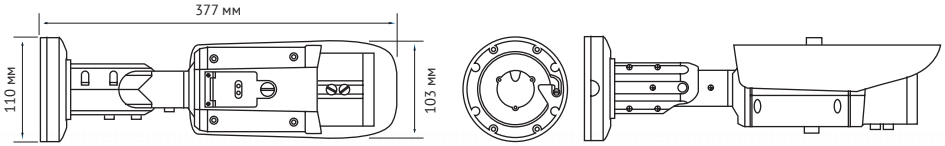

Серия TPC

ИНТЕГРИРОВАННЫЕ УЛИЧНЫЕ ВИДЕОКАМЕРЫ С ИК-ПОДСВЕТКОЙ

МОДЕЛИ:

TPC-5000AT 3.3-12
TPC-3000AT 3.3-12
TPC-2000EX 3.3-12

Серия TPC – профессиональные мегапиксельные уличные камеры со встроенной ИК-подсветкой, предназначенные для ведения круглосуточного наблюдения на объектах любой сложности при любых погодных условиях.

Особенности серии TPC

- **Модели с разрешением 2, 3 и 5 мегапикселей**
- **25 кадров/сек с разрешением Full HD**
- **Двунаправленная передача аудио**

- **Объектив с фокусным расстоянием 3.3 - 12 мм**
- **Внешняя регулировка приближения и фокуса**
- **ИК-подсветка дальностью до 27 м**

- **Режим день/ночь – механический ИК-фильтр**
- **Детектор движения**
- **Маскирование приватных зон**
- **Цифровая 2D/3D система шумоподавления**
- **Поддержка карт памяти SD**

- **Интегрированный 3-координатный кронштейн**
- **Уличный (IP-66) вандалозащищенный корпус**
- **Работа при температурах до –45°C**

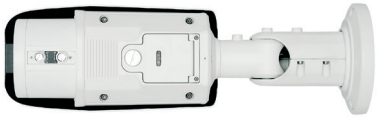

Дополнительные аксессуары

UJB – универсальная распределительная коробка

ТЕХНИЧЕСКИЕ ХАРАКТЕРИСТИКИ

МОДЕЛЬ	ISE-2000EX Z22	ISE-2000EX Z22 LED
Матрица	1/2.8'' Sony Exmor IMX 122 CMOS 2M	1/2.8'' Sony Exmor IMX 122 CMOS 2M
Максимальное разрешение	2 Мпикс (1920 x 1080)	2 Мпикс (1920 x 1080)
Чувствительность	0.1 лк (цвет)	0.1 лк (цвет) / 0 лк (ИК-подсветка)
Объектив	22-кратное оптическое увеличение 4.7 – 103 мм, моторизированный с автофокусировкой, F1.6 – 3.2	
ИК-подсветка	нет	12 светодиодов, адаптивная подсветка дальностью до 100 м, 850 нм
Формат сжатия	H.264 (High / Main / Base Profile) / M-JPEG	
Разрешение	1920 x 1080 / 1280 x 720 / 640 x 360	
Скорость потока	25 кадров/сек.	
Многопотоковая передача	одновременная передача трех потоков видео	
Передача аудио	двунаправленная, форматы сжатия G.711-Alaw / G.711-Ulaw / RAW-PCM	
Режим день/ночь	механический ИК-фильтр (цвет / чб / авто)	
Динамический диапазон (WDR)	цифровая система D-WDR (вкл. / выкл.)	
Электронный затвор	авто (автозатвор / приоритет затвора / приоритет диафрагмы)	
Баланс белого	динамический (ATW) / авто	
Система шумоподавления	2D / 3D-DNR	
Детектор движения	до 8 зон (вкл. / выкл. / расписание / настройка чувствительности)	
Маскирование приватных зон	до 5 зон	
Действие при тревоге	запись на карту памяти / FTP-сервер / NAS-накопитель, отправка кадров по e-mail	
Настройка изображения	яркость, контрастность, насыщенность	
Изменение изображения	отражение по горизонтали / отражение по вертикали / поворот на 180°	
Поворотное устройство	панорамирование 360° (непрерывно), наклон от 0 до 180°	
Скорость	0.01 – 360°/сек	
Изменение изображения	255 предустановок; 6 траекторий слежения (до 5 минут, не более 1000 команд); 12 туров (до 32 предустановок), 12 линий сканирования	
Переворот изображения	механический	
Сетевой интерфейс	10/100Mbit Ethernet (с поддержкой PoE)	
Тревожные контакты	2 тревожных входа, 1 релейный выход	7 тревожных входов, 2 релейных выхода
Аудио входы / выходы	линейный вход (RCA), линейный выход (RCA)	
Карта памяти	1 слот Micro SD (до 32 ГБ)	
Аналоговый видео выход	композитный BNC	
Корпус	вандалозащищенный (IK6), уличный, степень защиты IP66	
Температура эксплуатации	от -45°C до +55°C	
Питание	24 В перем.	
Потребление	24 Вт (50 Вт с нагревателем)	40 Вт (60 Вт с нагревателем)
Вес	4500 г	6000 г

Дополнительные аксессуары

ISM-PM
Переходной элемент для монтажа камер ISE на столб

ISM-CM
Переходной элемент для монтажа камер ISE на угол

ISM-CLM
Кронштейн для монтажа камер ISE на потолок

ISM-JB
Распределительная коробка для монтажа камер ISE

ISM-IC
Кронштейн для врезного монтажа камеры ISE-2000EX Z22 в подвесной потолок

Серия ISE

УПРАВЛЯЕМЫЕ КУПОЛЬНЫЕ УЛИЧНЫЕ ВИДЕОКАМЕРЫ

МОДЕЛИ:

ISE-2000EX Z22
ISE-2000EX Z22 LED

Серия ISE – 2-мегапиксельные уличные управляемые купольные видеокамеры.

В камерах используется поворотное устройство высокого качества, обеспечивающее обзор 360° и скорость поворота до 360°/сек. в горизонтальной и вертикальной плоскостях, а также высокоточная оптическая система с 22-кратным автофокусным объективом.

Особенности серии ISE

- **Разрешение 2 мегапикселя**
- **25 кадров/сек с разрешением Full HD**
- **Двунаправленная передача аудио**

- **22-кратный объектив 4.7-103 мм с автофокусом**
- **Адаптивная ИК-подсветка дальностью до 100 м** (модель ISE-2000EX Z22 LED)

- **Режим день/ночь – механический ИК-фильтр**
- **Расширенный динамический диапазон WDR**
- **Детектор движения**
- **Маскирование приватных зон**
- **Цифровая 2D/3D система шумоподавления**
- **Поддержка карт памяти Micro SD**

- **В комплекте с настенным кронштейном**
- **Уличный (IP-66) вандалозащищенный корпус**
- **Работа при температурах до –45°C**

Infinity®

STA Group

ЭКСКЛЮЗИВНЫЙ ПРЕДСТАВИТЕЛЬ «INFINITY» В РОССИИ, СТРАНАХ СНГ И БАЛТИИ – ГРУППА КОМПАНИЙ «СТА»

Дистрибьюторский центр СТА
107023, Россия, г. Москва, 1-й Электрозаводский пер., д. 2, тел.: +7 495 221-08-21, факс: +7 495 221-08-20 e-mail: info@sta.ru www.sta.ru
198095, Россия, г. Санкт-Петербург, ул. Севастопольская, д. 15, лит. А, тел.: +7 812 493-42-92, факс: +7 812 493-42-90 e-mail: spb@sta.ru www.sta.ru

СТА электроника
03150, Украина, г. Киев, ул. Анри Барбюса, д. 3
тел.: +38 044 247-47-17, факс: +38 044 247-47-18
e-mail: info@sta.com.ua www.sta.com.ua

STA Grupa
LV-1019, Латвия, г. Рига, ул. Маскавас, д. 227
тел.: +371 6781 2400, факс: +371 6781 2401
e-mail: info@sta.lv www.sta.lv

STA tehniks
13418, Эстония, г. Таллинн, ул. Вырсе, д. 22
тел.: +372 651 9188, факс: +372 651 9185
e-mail: info@sta.ee www.sta.ee

WWW.INFINITY-CCTV.RU